



臺北市中正區忠孝國小附設幼兒園

113學年度第一學期

親師座談會

113年8月29日 13:00

忠孝國小會議室



# 流程

1. 本園簡介

2. 幼兒園大小事：接送、請假、餵藥

(家長手冊相關事項說明)

3. 家長Q&A

4. 各班教室親師互動





# 堅強穩定團隊

- 正式合格專業師資
- 專業廚師





#### 曾任職務

- 中正國小級任教師、組長、教務主任及總務主任
- 永吉國小教務主任、輔導主任及總務主任
- 幸安國小總務主任
- 借調臺北市政府教育局國小教育科
- 兼辦臺北市政府教育局雙語推動辦公室課程督學

#### 特殊表現

- 教育部111年度師鐸獎
- 臺北市111學年度特殊優良教師
- 臺北市110年百大績優工程採購財管教育行政人員選拔「個人組」金質獎
- 十二年國民基本教育課程網要(總綱)國民中小學階段種子講師
- 教育部國民及學前教育署補救教學種子講師

# 李亦欣 校長

臺北市立大學教育行政與評鑑研究所 博士



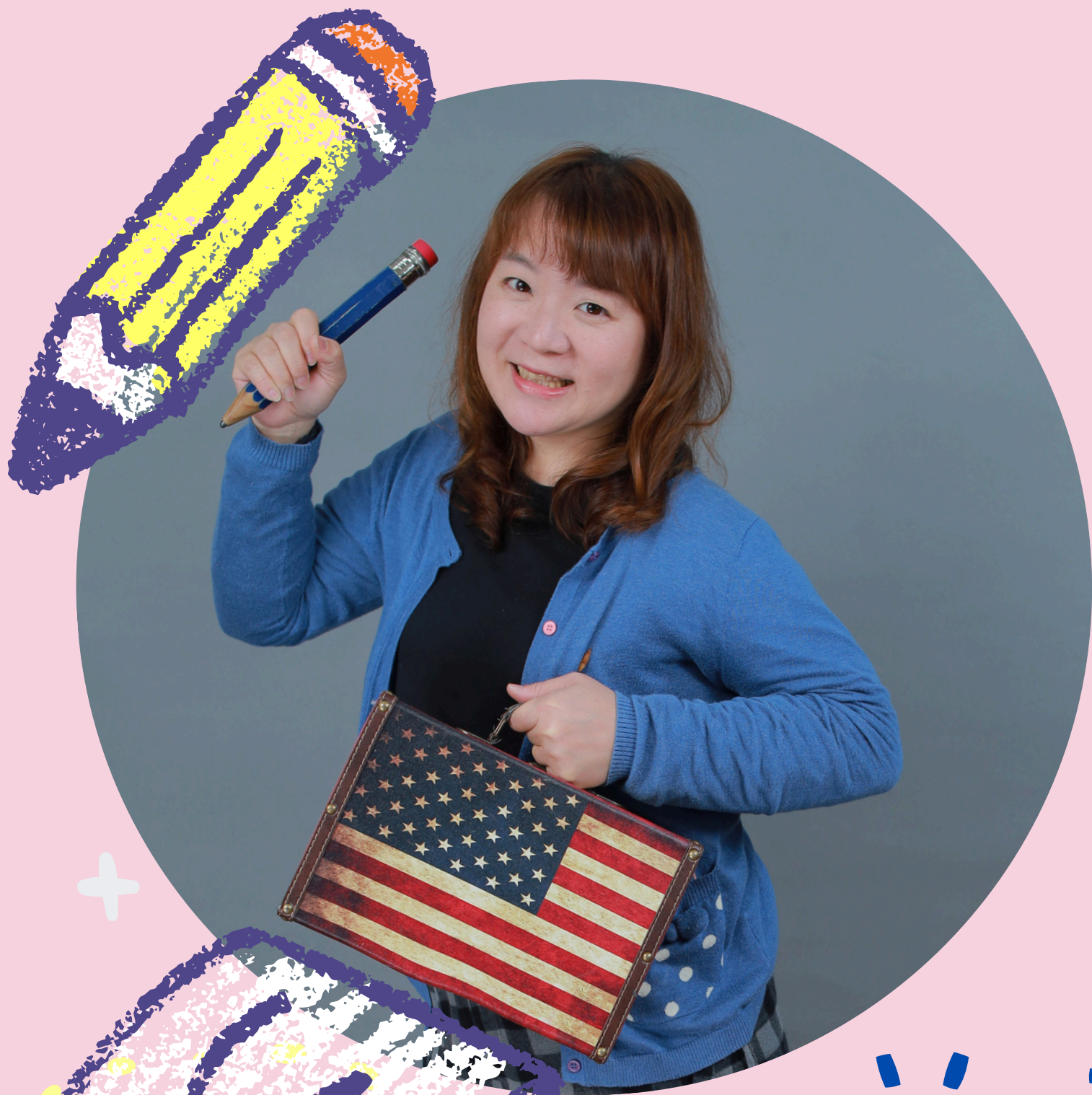

# 大象班老師

## 幼兒園主任

# 曾予諒 (曾曾老師)

國立台北教育大學幼兒與家庭教育學系 碩士  
實踐大學應用外語系 學士

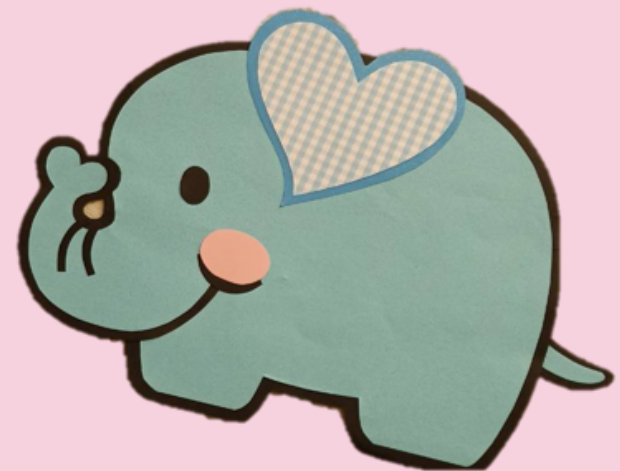



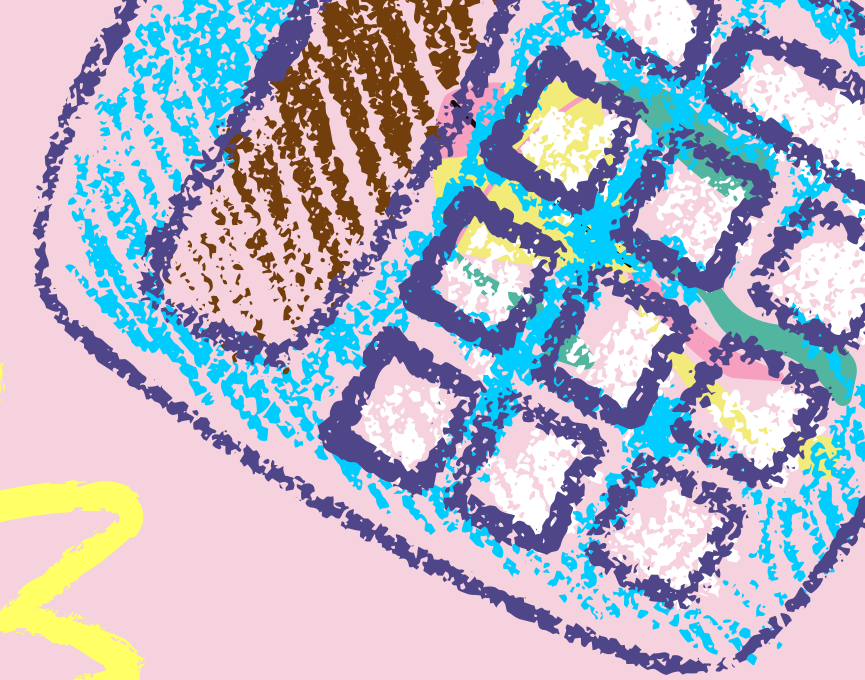

綿羊班老師

總務組

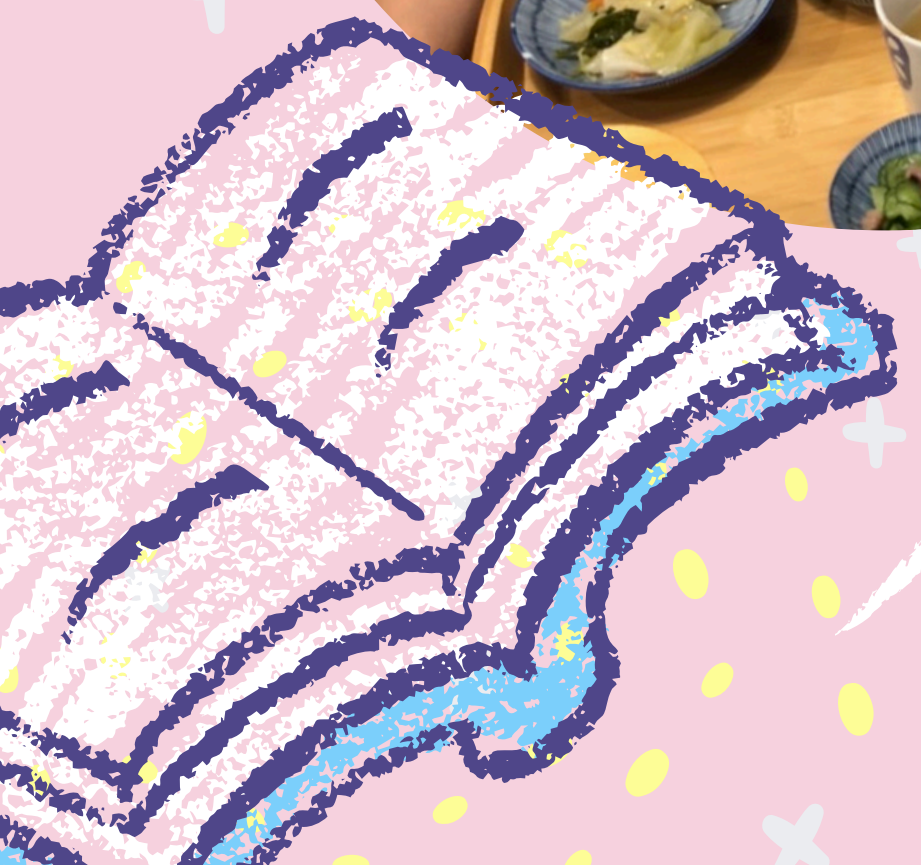
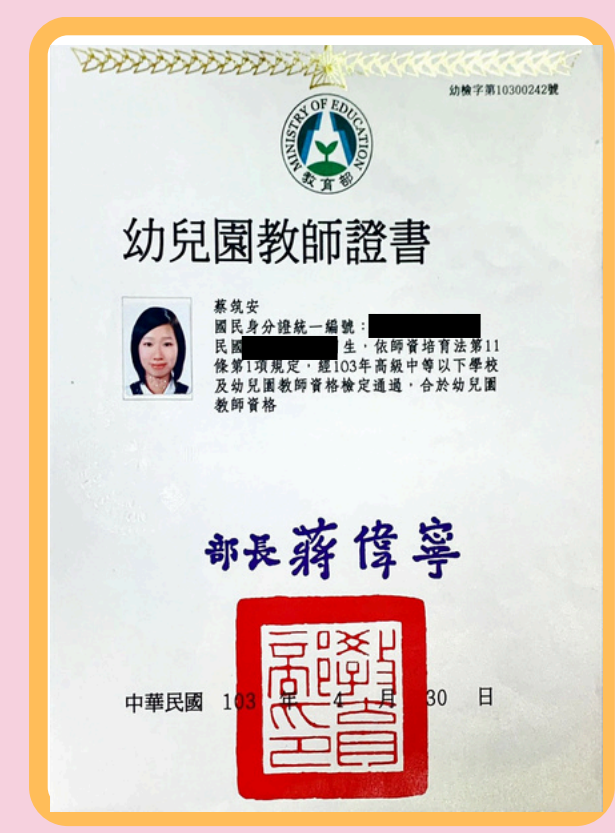
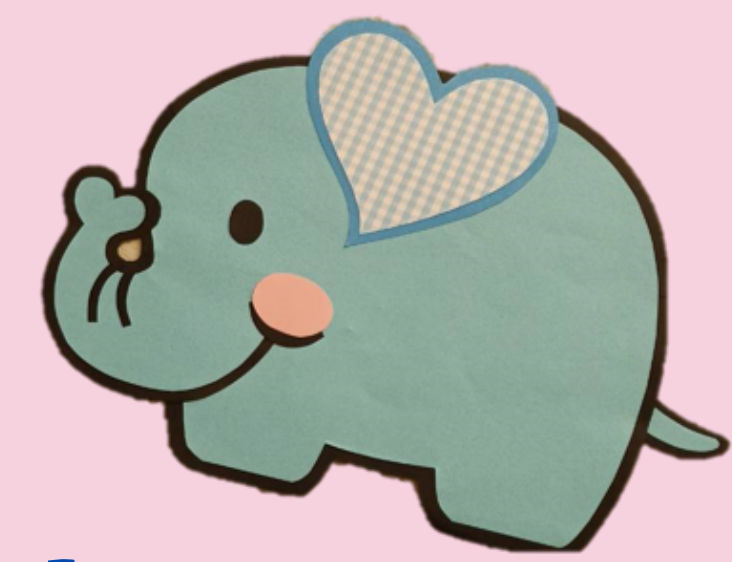

蔡筑安 (安安老師)

國立臺東大學兒童文學系研究所  
國立台東大學 幼兒教育系



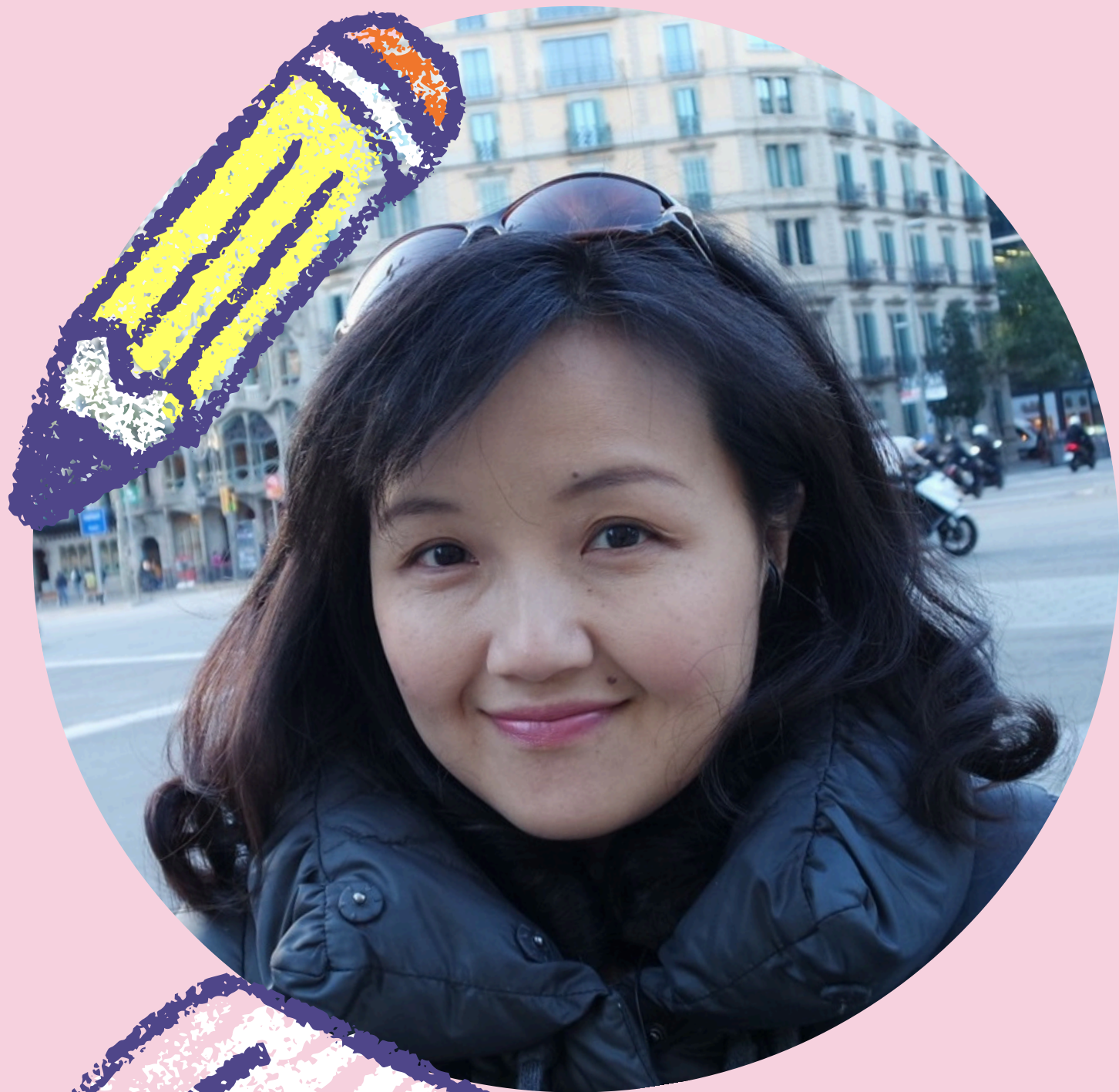

綿羊班老師

教學組



許佳雯

國立台東師院 幼兒教育學程  
東吳大學 中文系

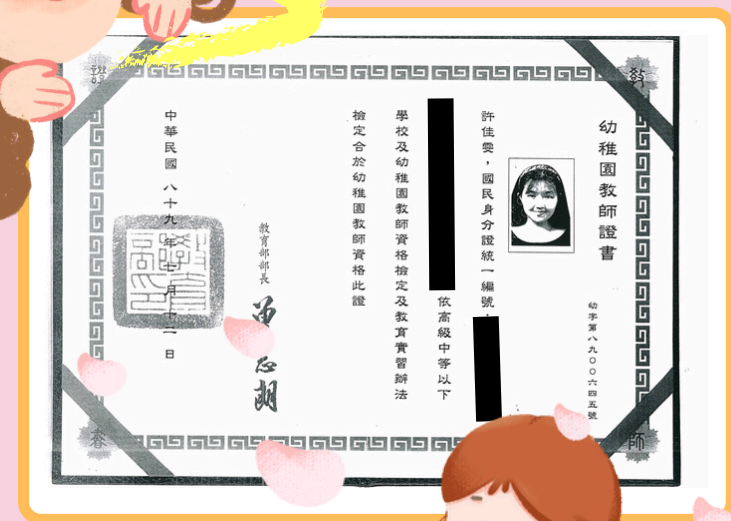
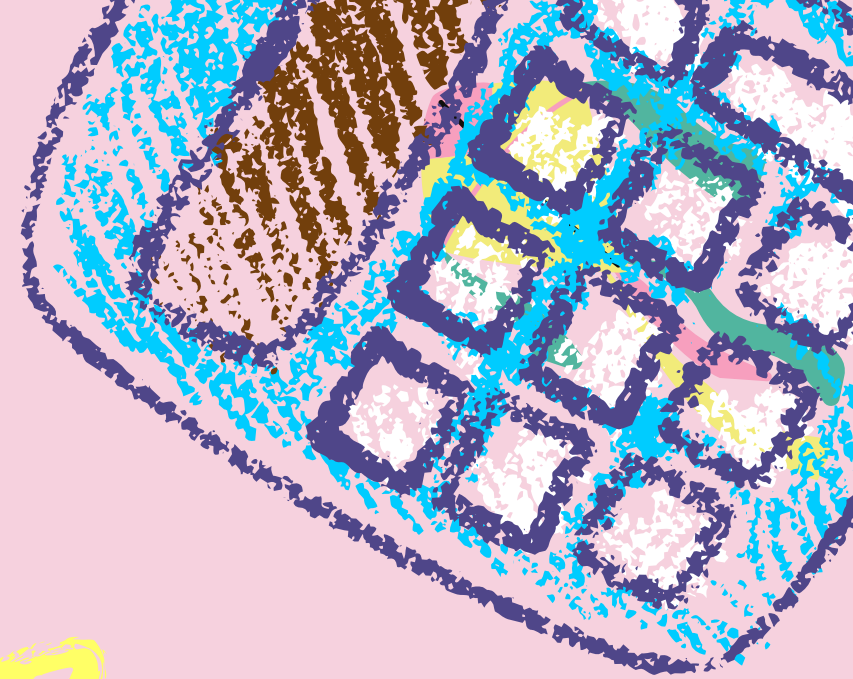





# 大象班老師

保育組

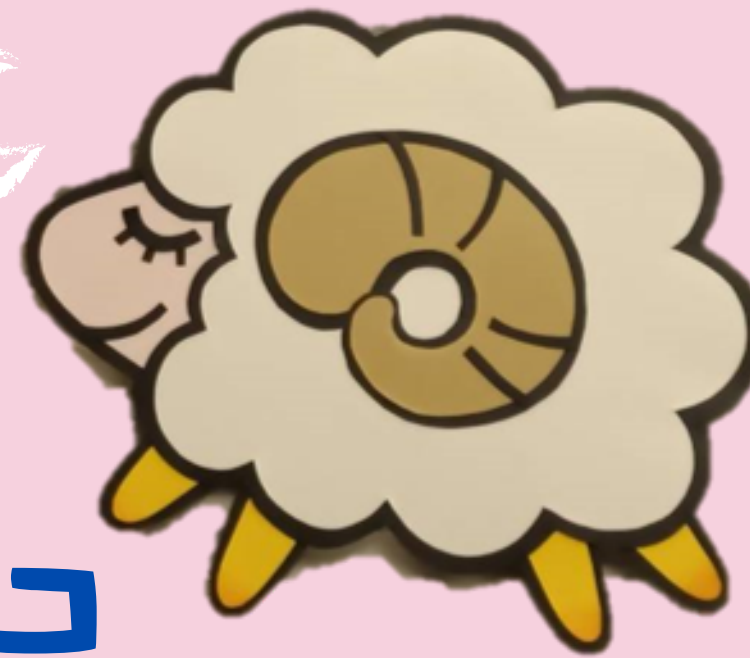

姓 名	項明娟	發證日期	
出生日期		82.02.02	
身分證 統一編號			
發證字號	教 幼登字第 209447 號		
審 查 結 果	合格幼稚園教師		



## 項明娟 (項項老師)

中華大學科技管理學系研究所  
臺北市立教育大學 幼兒教育學系







# 行政教保員



邱佩臻 (嫻嫻老師)

實踐大學 家庭研究與兒童發展學系學士  
國立台北教育大學 幼兒教師師資職前教育課程專班





林海倩(老師)阿姨



# 忠孝附幼願景

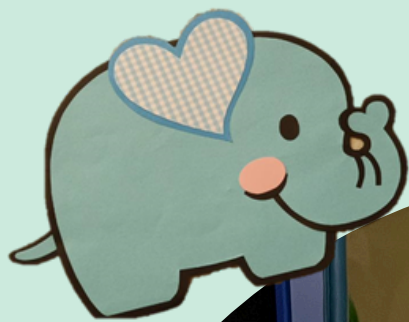

快樂

自主

合群

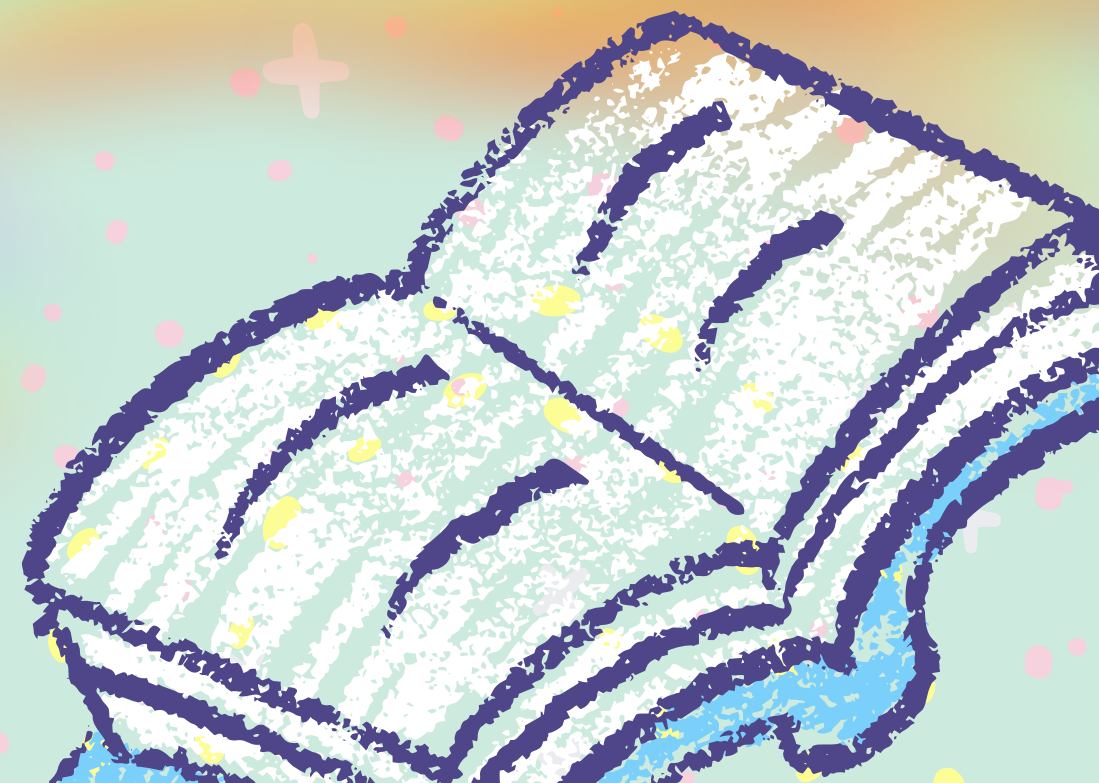



# 主題教學

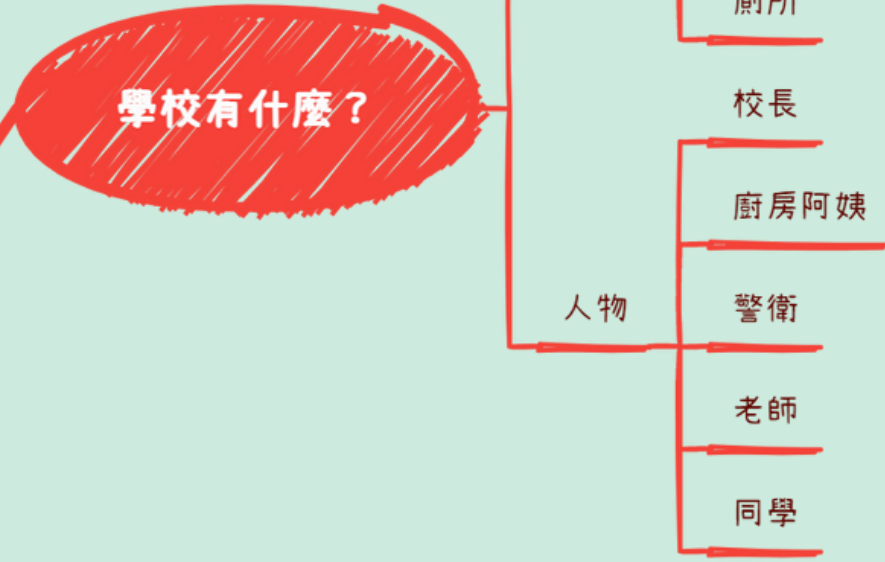
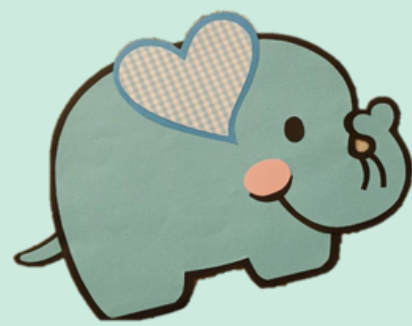

主題課程依據幼兒興趣，教師帶領孩子探索學習，發展幼兒身體動作、語文、美感、社會及情緒領域





美勞區

扮演區



語文區



學習區

益智區

組合建  
構區

• 自主學習：

環境線索、研究探究精神

• 相互學習：

同儕鷹架、互相討論給建議

• 共同學習：

共同經驗搭建、學習區分享





競賽  
合作

- 同儕合作（社會）
- 輸與贏（情緒）

基礎  
肌耐力

- 身體發展
- 坐姿、專注力

複合性  
動作

- 計畫及組織能力（認知）
- 身體協調（調和多個動作）

大肌肉  
運動

\*球類  
運動

- 手眼協調（投、接）
- 力道控制（目標位置）

\*跑步  
運動

- 全身肌力協調展現
- 身體爆發力



請配合班上作息 8:30 前到班上，  
書包內都要放一件上衣，活動後更換。







# 分享日



- 
- 
- 
- **班級穩定後，老師開放每周一分享日**
  - **勿帶刀槍、球類、過於貴重，或有許多小零件的玩具。**
  - **若孩子不願意分享也請勿強迫**

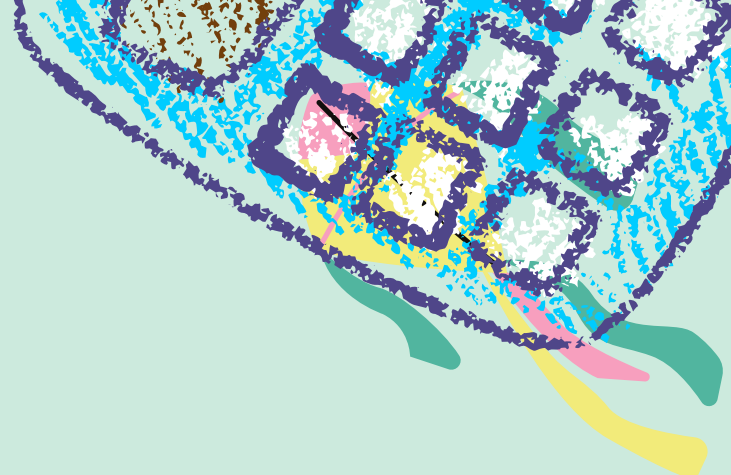



# 慶生日

- 
- 
- 
- 
- 
- 每月一次
  - 只在慶生日慶生



# 親師互動





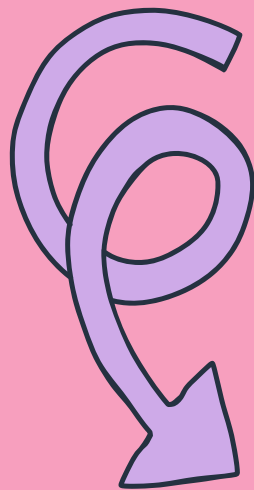

line 群組

老師傳送照片

家代轉傳訊息

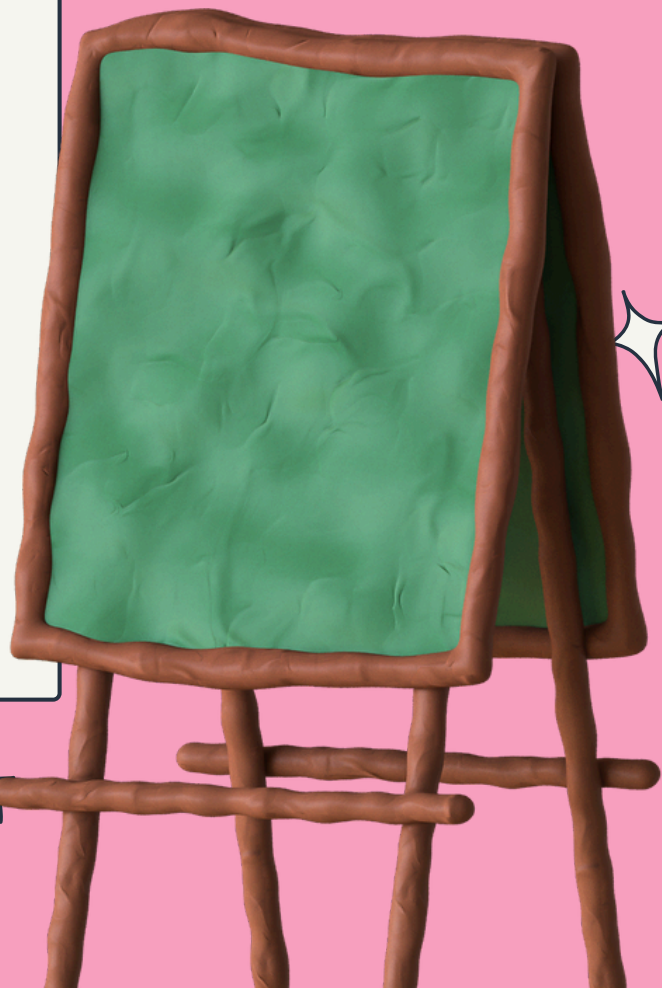



# 雙週報

	<div><div></div><div></div><div><p>第一次全班 是一起做 海報</p></div></div>
	<p>核心肌群運動：</p> <div></div> <p>噹噹半</p> <div></div> <p>小飛機 大爆炸</p>
老師的話	<p>經過了許多活動後，孩子們彼此互動更加熱絡，相信未來的課程絕對更加精彩。老師發現孩子很喜歡一群人站在戶外教學的海報前，與同學分享自己的照片。於是我們決定先不討論其他情緒的臉譜，把之前有關生氣臉譜的討論，變成圖像，讓孩子們一起製作有關生氣的海報。這張海報不僅可張貼在教室內，讓他們想看時候可以觀賞，最重要的是讓每位孩子能有參與感。</p>
家長回饋	<p>閱後請簽名：_____</p>

老師彙整兩週活動內容，家長詳閱後回饋及簽名

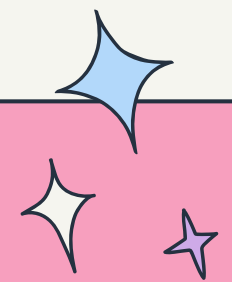



# 雙週報

## 家長依據幼生狀況填寫

**開學大作戰**

開學日，彷彿宣告著春秋戰國時代即將來臨，許多家長紛紛進入備戰狀態，究竟家長們該如何陪伴孩子以輕鬆、愉悅的方式面對開學生活呢？以下幾種常發生的狀況，提供您一些想法來做參考：

- 早上賴床，叫不起床：假期結束前，爸媽也該逐漸調整孩子的生活作息，例如：提早20~30分鐘上床就寢，並提早20~30分鐘起床。另外，爸媽不需要大聲吼叫，改採柔性、漸進的姿勢來「對付」賴床的孩子，例如：搖搖、搖的歌曲、自編搞笑的起床歌、唱歌給孩子聽……。
- 哭鬧著不想去上學：若孩子出現不想上學的情況，請先釐清可能的原因是何種下段、緩解問題，例如：害怕陌生環境——可在上學前帶孩子去學校熟悉環境的熟悉感；不適應團體規範——可透過相關繪本和孩子一起討論模式與該遵守的規則……。
- 拖拖拉拉：孩子的拖拉習慣也許是因為他覺得反正事情總有人替他做，就帶他們到學校，所以不必著急。爸媽可以和孩子討論清楚上學前的流程，並鼓勵，例如：今天沒有遲到，放學後就可以到公園玩。但是，如果不是太難得的「遲到」也無妨礙！

能用快樂的心情上學。

會收拾、整理自己的書包。

在學校	在家裡
😊 😐 😡	😊 😐 😡
😊 😐 😡	😊 😐 😡

幸福觀察站

能用快樂的心情上學。	在學校	在家裡
😊 😐 😡	😊 😐 😡	😊 😐 😡
會收拾、整理自己的書包。	😊 😐 😡	😊 😐 😡



# LINE通話

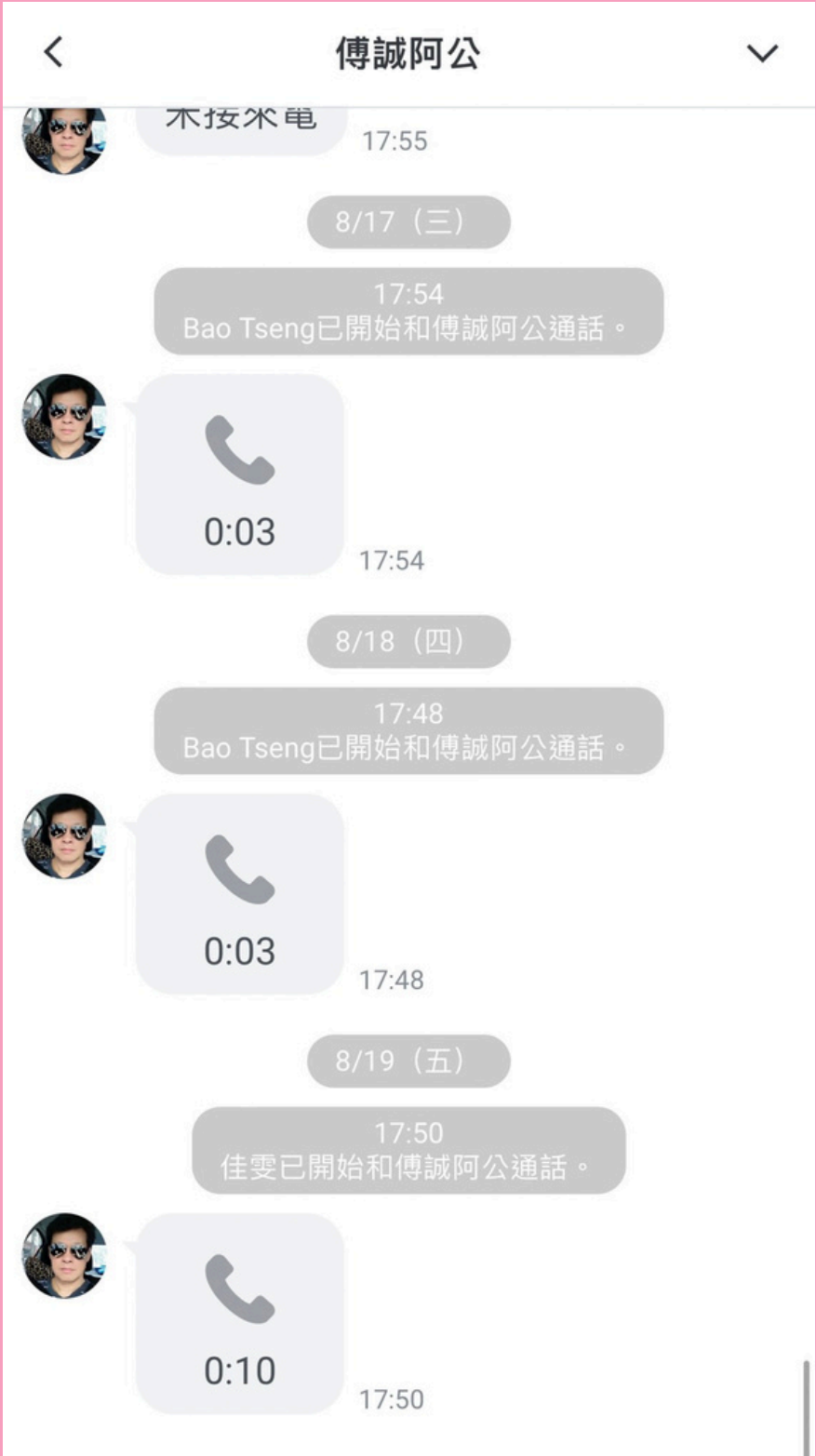
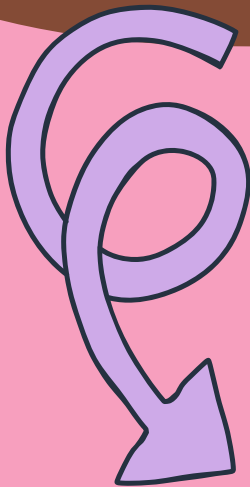



# 給孩子時間 給老師空間

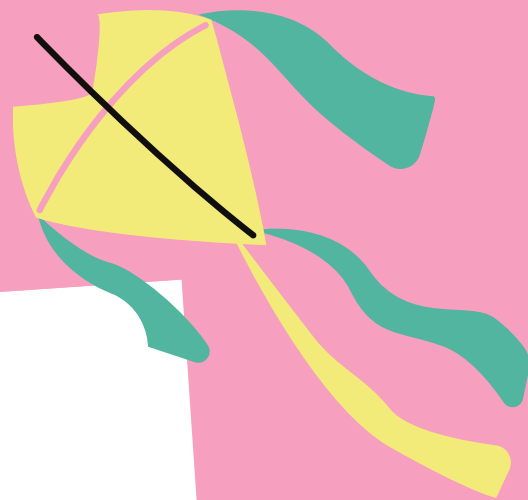

1

有事請line 113大象老師、113綿羊老師，讓老師們都看得到，省去傳達或是被忽視。

2

若要找某個老師怎麼辦？請直說點名，仙女會努力上線回應您

3

非急事，盡量避免於晚上7點後或假日，進行親師溝通。





# 老師最不想看到的事……



輕

1. 擦傷、瘀青
2. 心理很想爸爸媽媽

在教室處理

中

1. 明顯/疑似嚴重內外傷
2. 食不下嚥、沒有活力
3. 發燒、嘔吐

請護理師和  
家長協助

重

1. 嚴重事件導致外傷

緊急就醫

孩童若在家中已有中級狀態，建議在家休養  
若有明顯外傷也請告知老師



# 親子時間





# 親子共讀



1	9月起，一週一次，中大班可練習書寫日期及書名，週五借回，隔週一帶回歸還。
2	家長角色就是一起讀繪本，練習有聲音的變化，中大班可以帶認字？
3	呈現方式不是家長作業，讓孩子塗塗鴉，也可以用照片或其他形式呈現。







親子時間





# 小明的悲哀

很久很久以前？

誰才是對的？





一開始老師這個名字對於你們大概是「大壞蛋」的意思





# 健康的環境







# 幼兒健康環境



1

棉被、室內鞋、牙刷每兩週清洗

2

務必檢查消毒牙刷（生病更換）

3

在校不使用牙膏

4

法定傳染病誠實以告，相互體諒，落實生病不上學

5

發燒、拉肚子、吐，老師會電聯，請家長帶回休息。





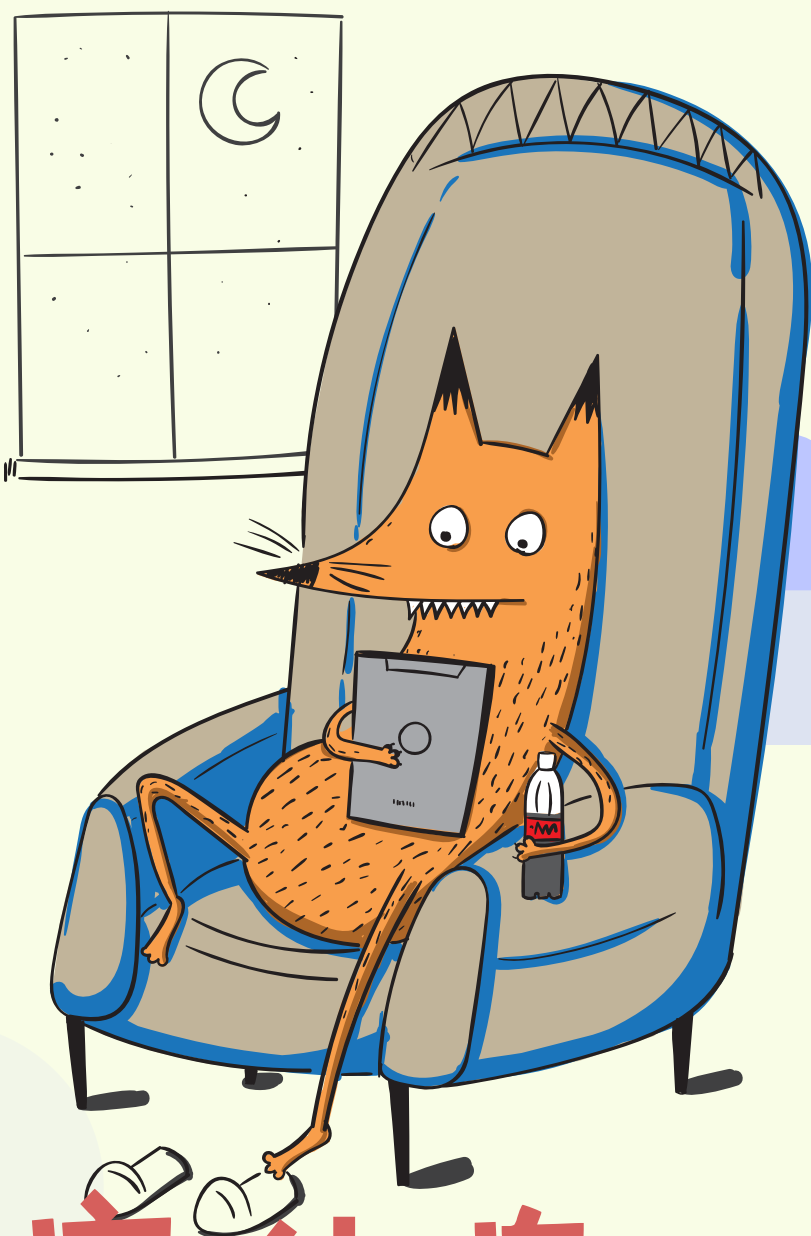

法定傳染病



發燒



嚴重咳嗽



腹瀉(拉肚子)



嘔吐

需在家休息



## 老師無法餵藥情形

- 沒有經過醫生開立之藥品(益生菌等)
- 非當次醫生開立的藥物
- 填寫內容不完整

## 填寫當日託藥單

### 113學年度臺北市中正區忠孝國小附設幼兒園幼生服藥委託單

幼生姓名：\_\_\_\_\_ 日期：\_\_\_\_\_年\_\_\_\_月\_\_\_\_日星期\_\_\_\_

用藥時間：☐午餐前(11:30) ☐午餐後(12:30)

用藥方式：☐口服 ☐外用(部位：\_\_\_\_\_) 藥物是否須冷藏？☐否 ☐是

用藥劑量：☐藥包\_\_包 ☐藥水\_\_CC ☐藥膏名：\_\_\_\_\_ ☐其他：\_\_\_\_\_

用藥注意事項：(如藥物副作用)\_\_\_\_\_ 老師餵藥時間：\_\_\_\_:\_\_\_\_

家長簽名：\_\_\_\_\_

老師簽名：\_\_\_\_\_

#### 服藥委託確認單

幼生\_\_\_\_\_

☐已服完

☐其他(如餵藥後有無不良

反應)：\_\_\_\_\_

餵藥老師簽名：\_\_\_\_\_

餵藥時間：\_\_\_\_:\_\_\_\_

# 餵藥注意事項

## 託藥請帶 當次開立的藥袋

		<b>健保藥局</b>	
台中市西屯區台灣大道四段767號12樓之1 電話：23582832			
姓 名：王小明		性別/年齡 男 / 106歲	
調劑日期：2008/12/16		處方天數：30 天 藥袋數：1/16	
藥品名稱：BEROTEC 200 METERED DOSE INHALEN 15ML (FENOTEROL BROMIDE) 外 觀：gfdsgfdghfghf, 5t4ey4yhfdfgh			
用法用量：口服，每日四次 每次：0.5 粒 共15.0 粒			
適應症：測試用測試用測試用測試用測試用測試用測試用測試用 可能副作用：心跳加快、頭痛、發抖、咳嗽、頭暈、口乾			
醫療院所：診所		處方日期：2008/12/15	
就診科別：05婦產科		處方醫師：林春嬌	
藥品費用：3,410			
慢性病連續處方處方可調劑 4 次，本次為第 4 次			
提醒您：下次回診日期：2009/01/15			
調劑藥師：林春嬌			
請核對藥袋姓名，當面點清藥品數量及種類 藥品請遵醫囑按時使用完畢，勿留存自行使用或給親友使用 其他注意事項請詳閱藥袋背面說明，如有疑問請洽調劑藥師			



# 作息時間





**上學時間： 8:00~8:30**

**最早時間： 07:30(導護班)**

**放學時間： 15:50-16:00 前**

**延長照顧： 16:00-18:30(需額外收費)**





# 幼兒園上學放學家長等待區

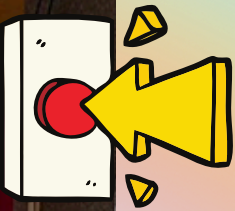

**大人開門扭**（開門按鈕在牆上）

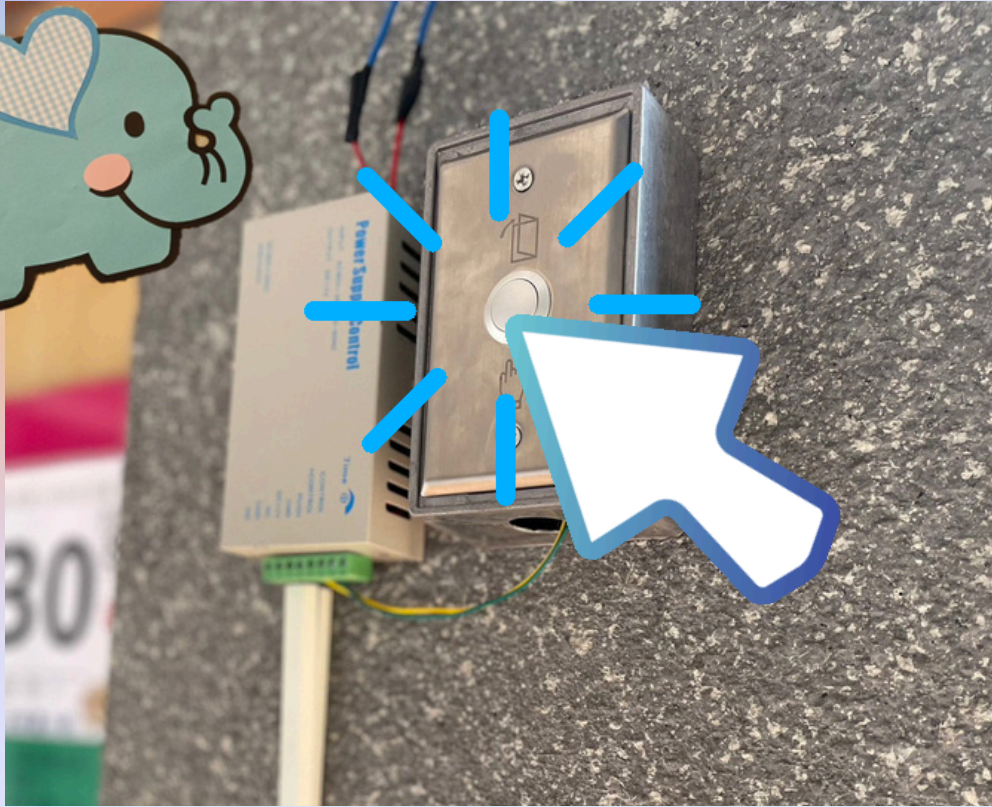
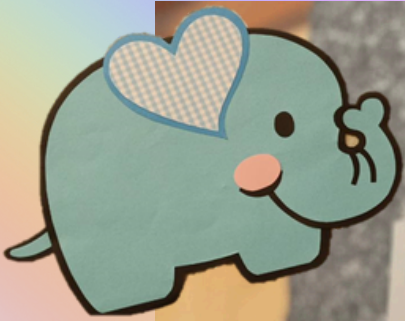

**小朋友門鈴**



**幼兒進入請順手將門帶上**



# 下午3:50準時放學 接送制度

進出校園識別證

接回請簽名(new)

依據班級排隊輪流

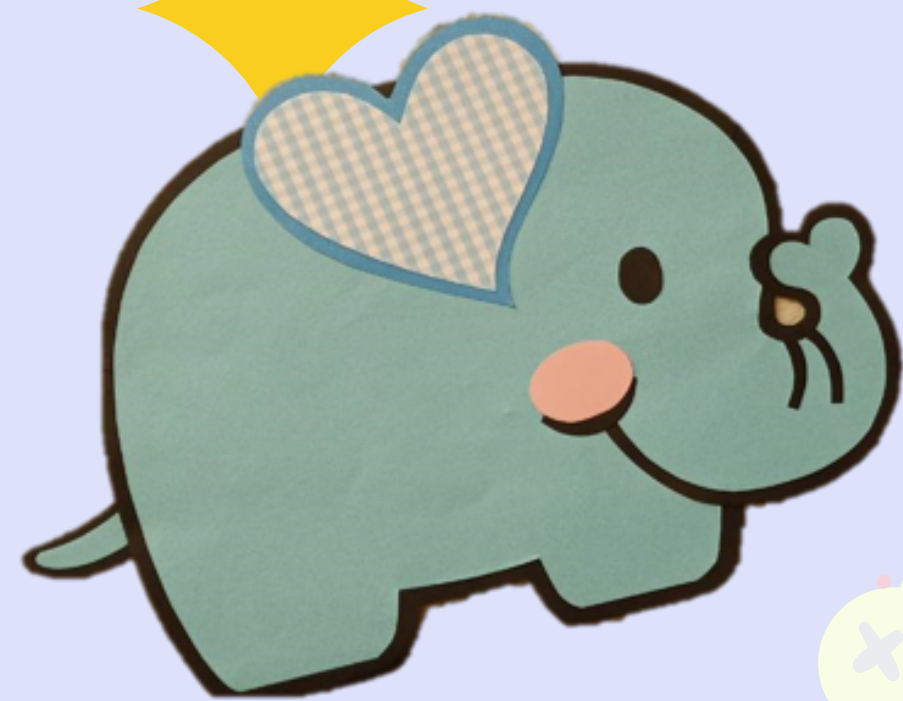

大象在左



綿羊在右



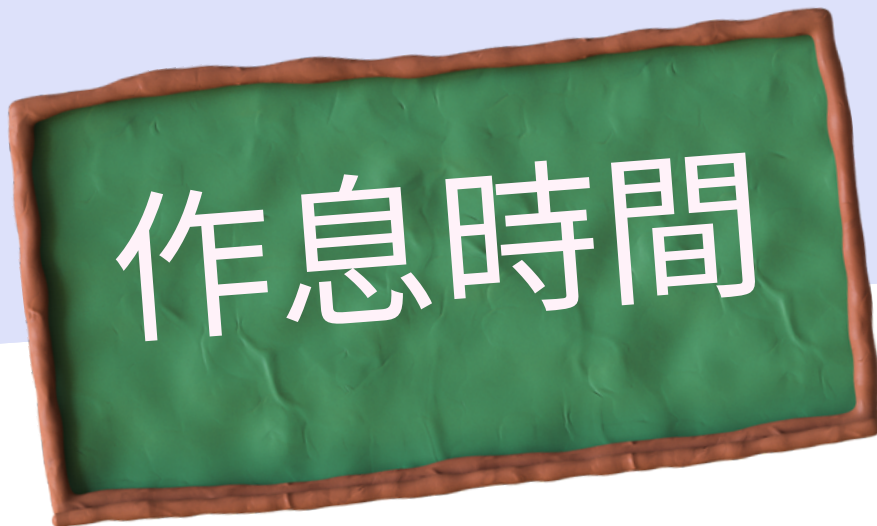

1	建議8:00後到入園，8:30前到班
2	放學準時15:50，別讓孩子望穿秋水
3	延托時間16:00-18:30！！陪老師加班！！
4	午休時間13:00-14:40，可用line，不打教室電話，非必要不驚動小孩。

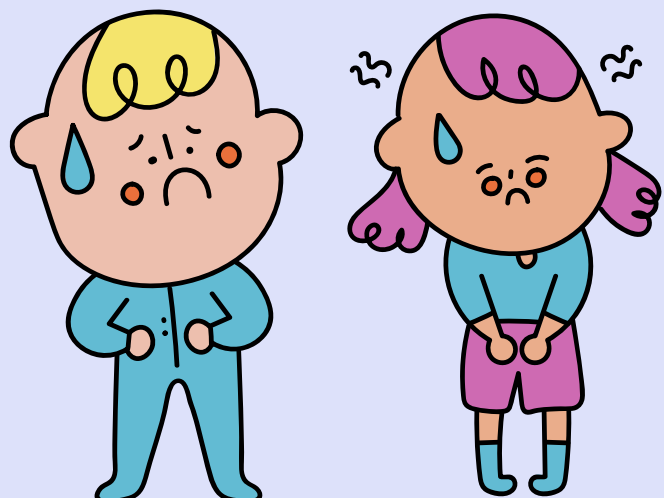





終於把小孩送回學校

幼稚園教師の日常

# 現實 Reality





開學 8 / 3 0 — 9 / 6

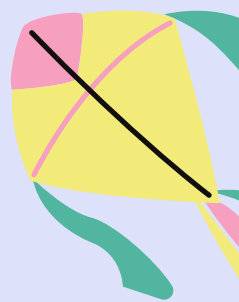

家長在教室外，

9 : 0 0 前離開

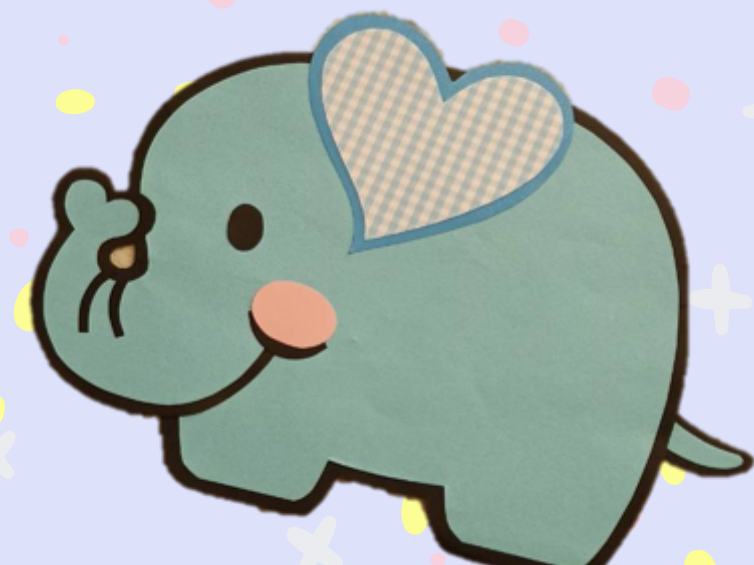



# 幼兒園費用







# 相關補助及退費

- 第一胎每月1000元，1學期4.5個月，繳交4500元。
  - 第2胎以上、中低收入戶子女及身心障礙幼兒「無需繳費」
  - 113學年度均須繳交保險費200元(差額25元，開學收)
  - 家長會費120元（本園最小弟妹1人繳交即可）
- 



# 相關補助及退費

## 請假餐點退費

- 需提前一天告知老師
- 需連續五個教保日以上
- 若為學雜費全額補助則不予退費

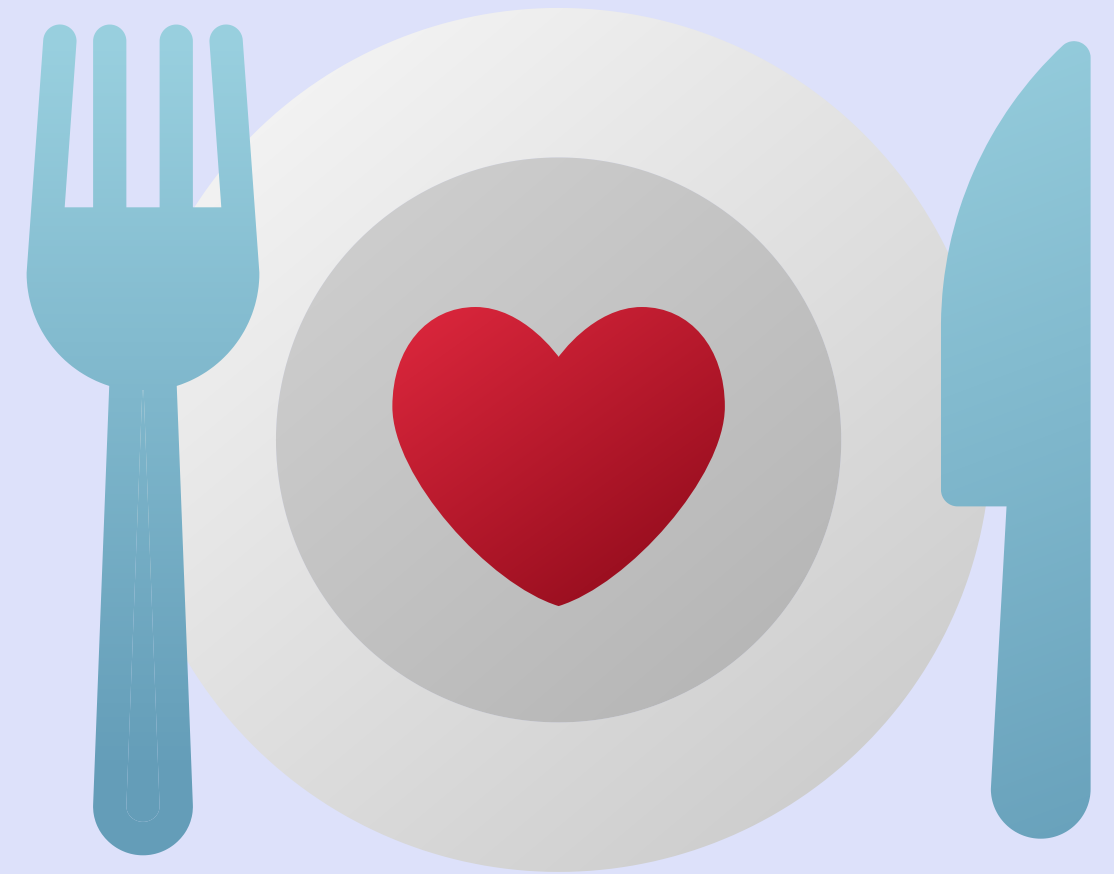



# 延後照顧制度



每學期(含寒、暑假)逾三次逾7時未接者，依本次修正要點第8點第3項取消該生延長照顧服務資格。

新制

4 : 0 0

延長照顧服務時間

- ◆2小時70元
- ◆**逾時**接回  
視為臨時參加延長照顧  
半小時**30元**/1小時**50元**

6 : 0 0

轉銜時間

- ◆半小時20元
- ◆**逾時**接回  
半小時**20元**

6 : 3 0

**逾時費**

每15分鐘**100元**，未滿15分鐘以15分鐘計

7 : 0 0

**逾時費**

每15分鐘**200元**

此後每30分鐘為區間，收費以前區間之「**兩倍**」數額計收；每區間**累計計收**，未滿15分鐘以15分鐘計，依此類推。





# 延後照顧制度

- 延長照顧時間自**16:01**開始，
- 未參加者請家長於**16:00前**準時接回幼兒。
- 若逾時接回費用如下

**16:00-18:00**    30元/30mins 或 50元/60mins

**18:00-18:30**    20元/30mins

**18:30-19:00**    100元/15mins

**19:00-19:30**    200元/15mins





# 延後照顧制度



## 逾時接回案例分析

家長7:20分接回1位幼生，需另繳納逾時費600元。

(1)下午6：30至7：00之逾時收費：200元。

(2)下午7：00至7：20之逾時收費：400元。

(3)每一幼生需繳 $200+400=600$ 元

幼兒逾3次逾下午7時接回，經園務會議討論，  
得取消幼兒參加延長照顧資格。





# 延後照顧制度



## 退費方式

幼兒續請假達五日以上（不包括例假日或因疫情及流行性傳染病等配合停課之期間達五日以上者，應按家長繳交費用、幼兒未參加服務日數及幼兒園提供課後延長照顧服務及加托服務日數之比率，核實計算辦理退費。



$$\text{退費} = \text{家長繳交費用} \times \frac{\text{幼兒未參加服務日數}}{\text{幼兒園提供延長照顧服務日數 (或寒暑假加托日數)}}$$



# 重大活動

10/25 動物園銀髮貴人112學年度成果展

11/07 校外教學(暫定)

12/07 校慶

12/09 校慶補假

12/24 聖誕節活動

01/20 結業式





# 最重要的小事

名字！名字！



# 找主人遊戲？

幼教老師的日常...

配對遊戲



答錯的話電腦就會當機  
而且日誌沒存檔



JANE



# 系列 Q&A





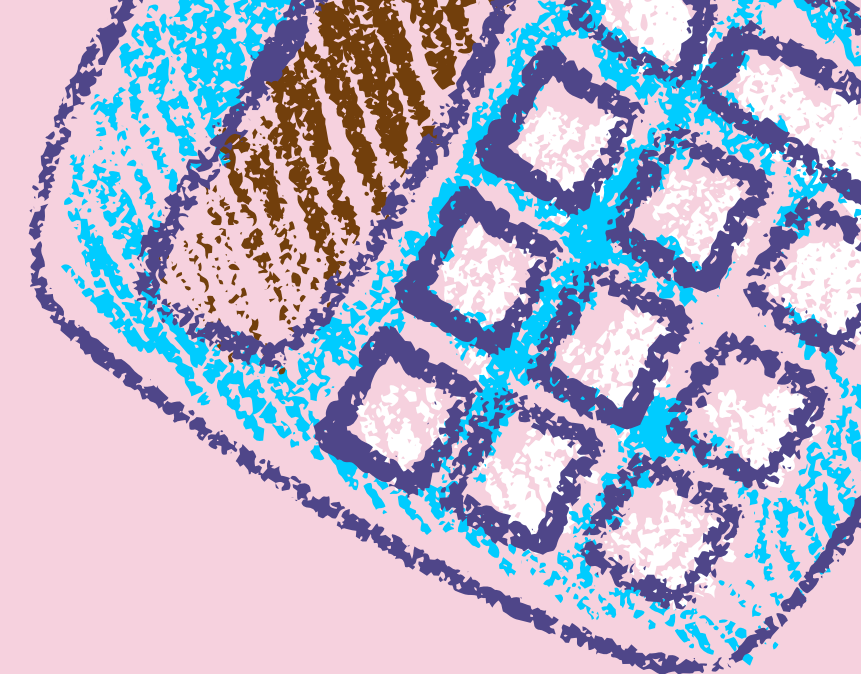

Thank You!



請移至各班教室